

PODER EJECUTIVO

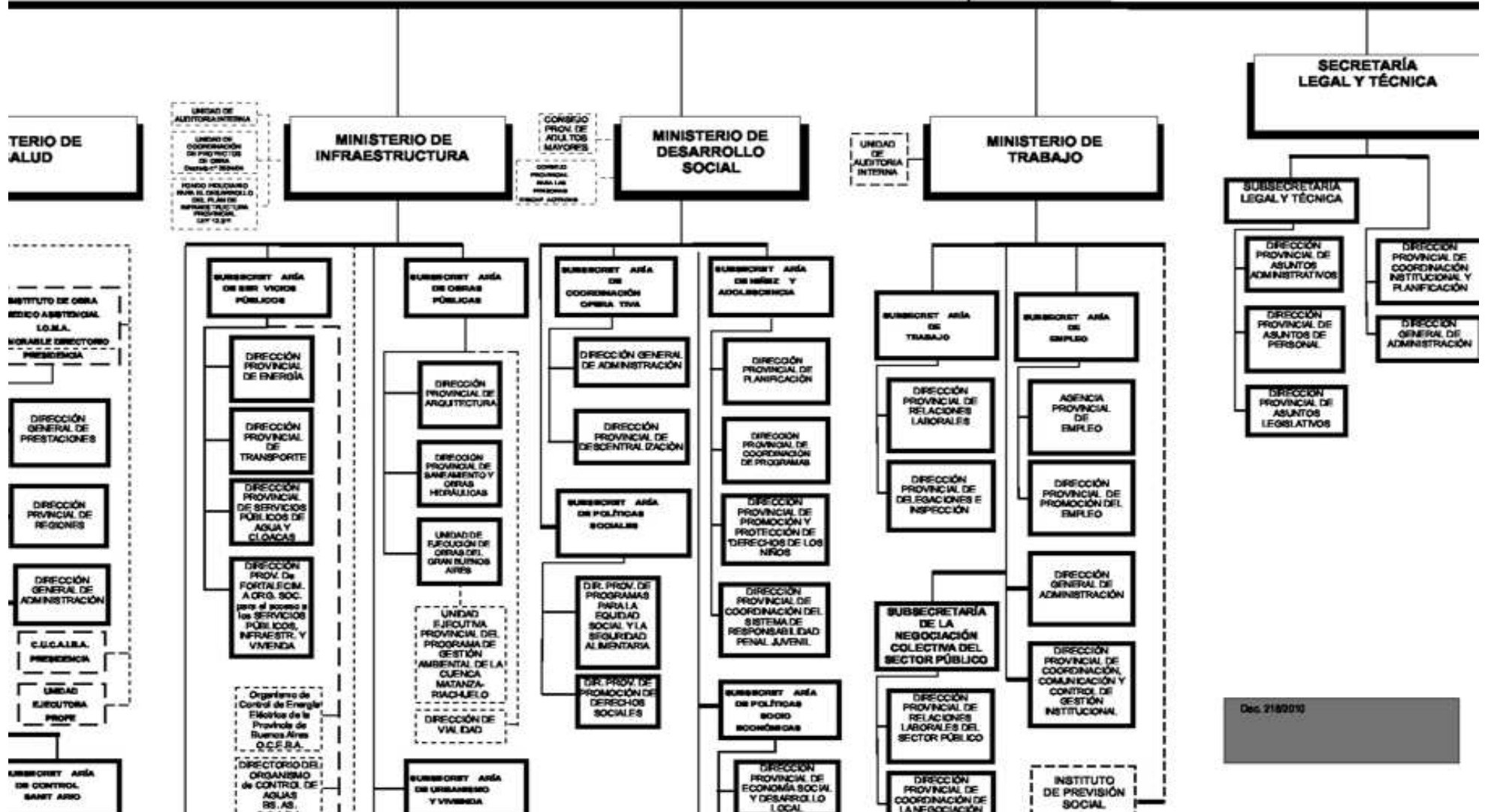

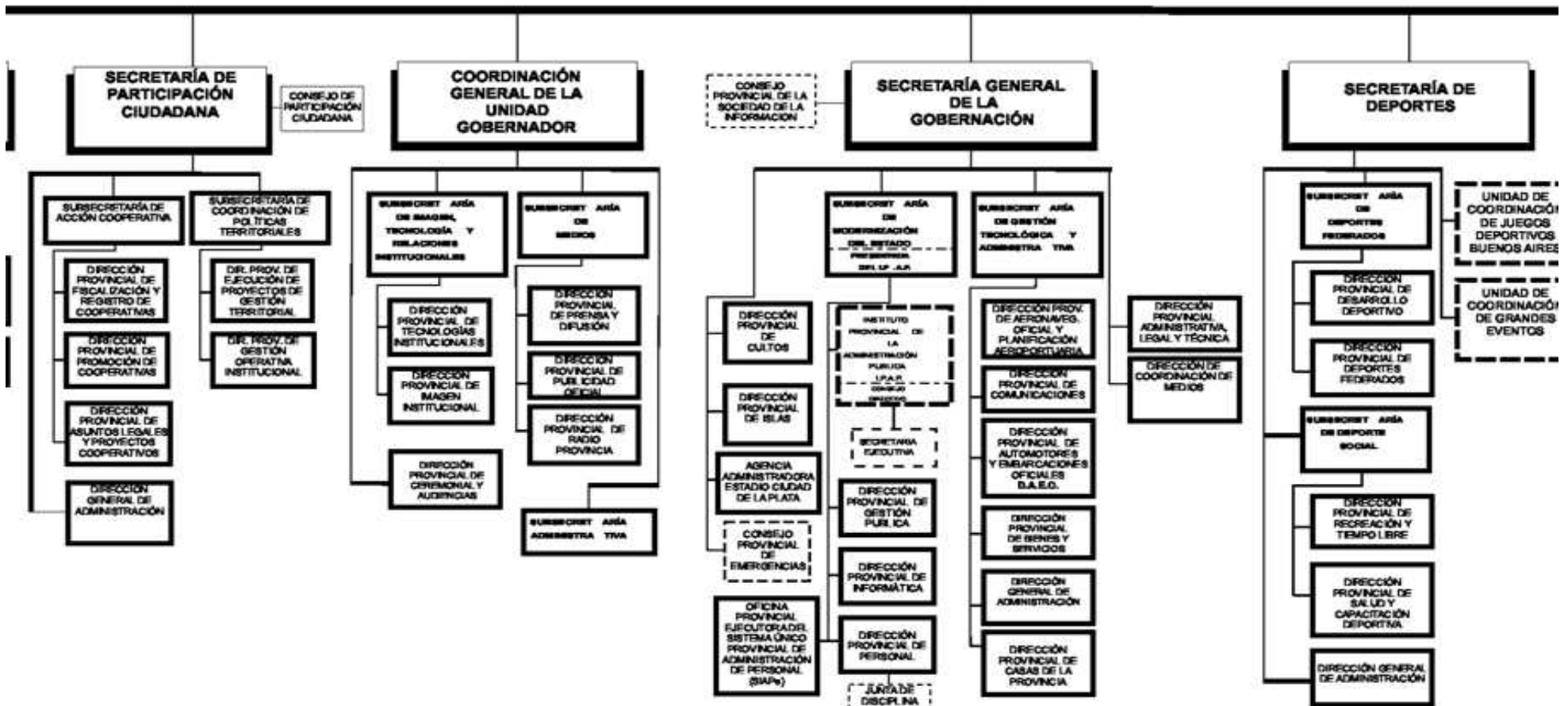

Dec. 126/2010

Dec. 2126/09

Dec. 26/08
 Dec. 110/08 Decreto nº 1666/08
 Dec. 464/08
 Dec. 1115/08 Dec. 1266/2010

Dec. sin número
 Nº 260/04
 Nº 260/04
 Nº 260/04
 Nº 260/04

Dec. 363/07
 Dec. 623/06

Actualizado: 26/12/10

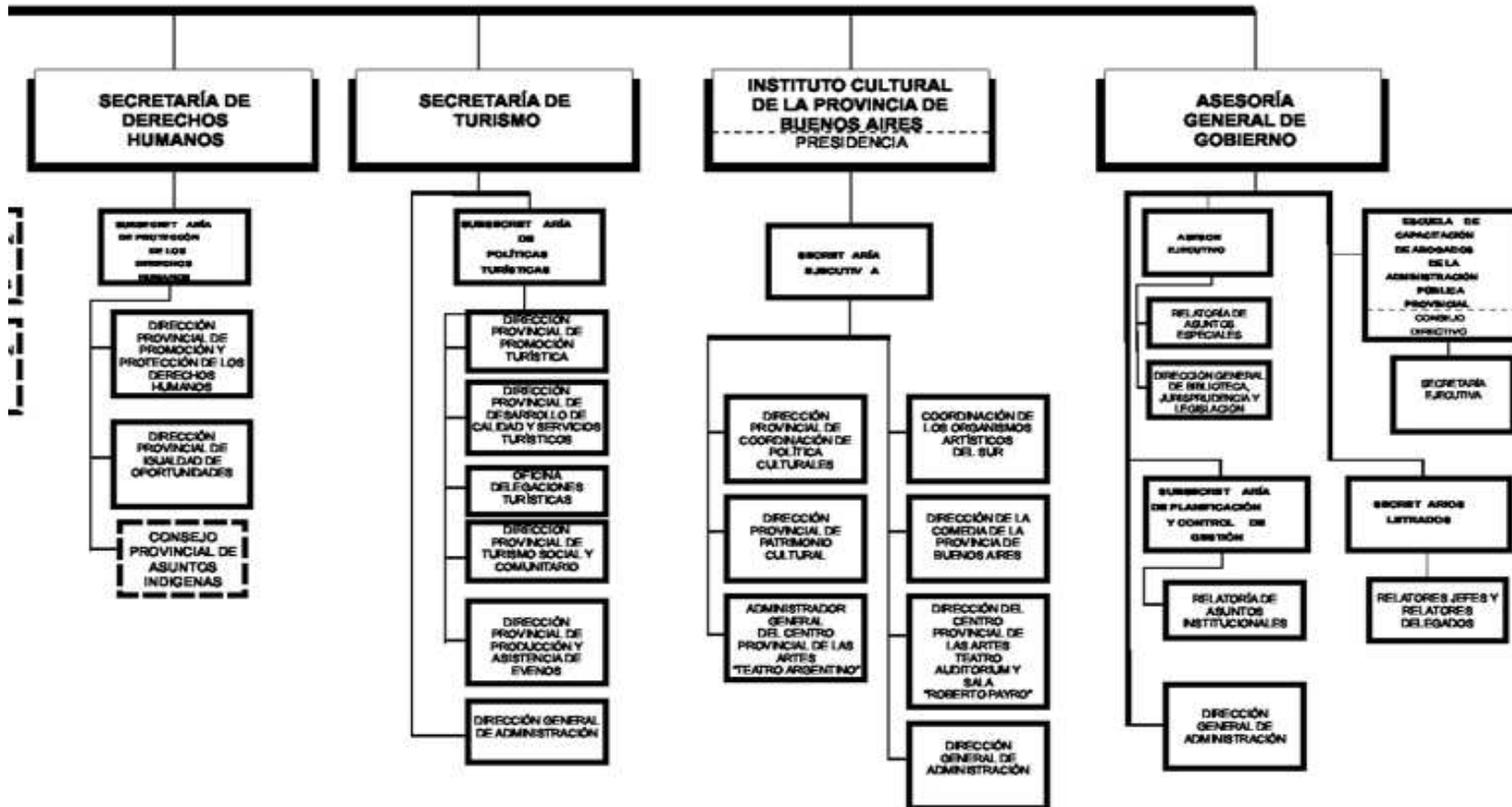

Dec. Nº 540/04
 Dec. Nº 333/04
 Dec. Nº 930/03
 Dec. Nº 2660/02

Dec. Nº 416/02
 Dec. Nº 333/04
 Dec. Nº 3631/07

Dec. 3877/08

Dec. Nº 2573/04
 Ley Nº 13.026
 Dec. Nº 1940/03
 Dec. Nº 2910/05

Dec. Ley Nº 8018/73
 Dec. Nº 2494/01
 Dec. Nº 1867/06
 Dec. Nº 73/07
 Dec. Nº 2176/08

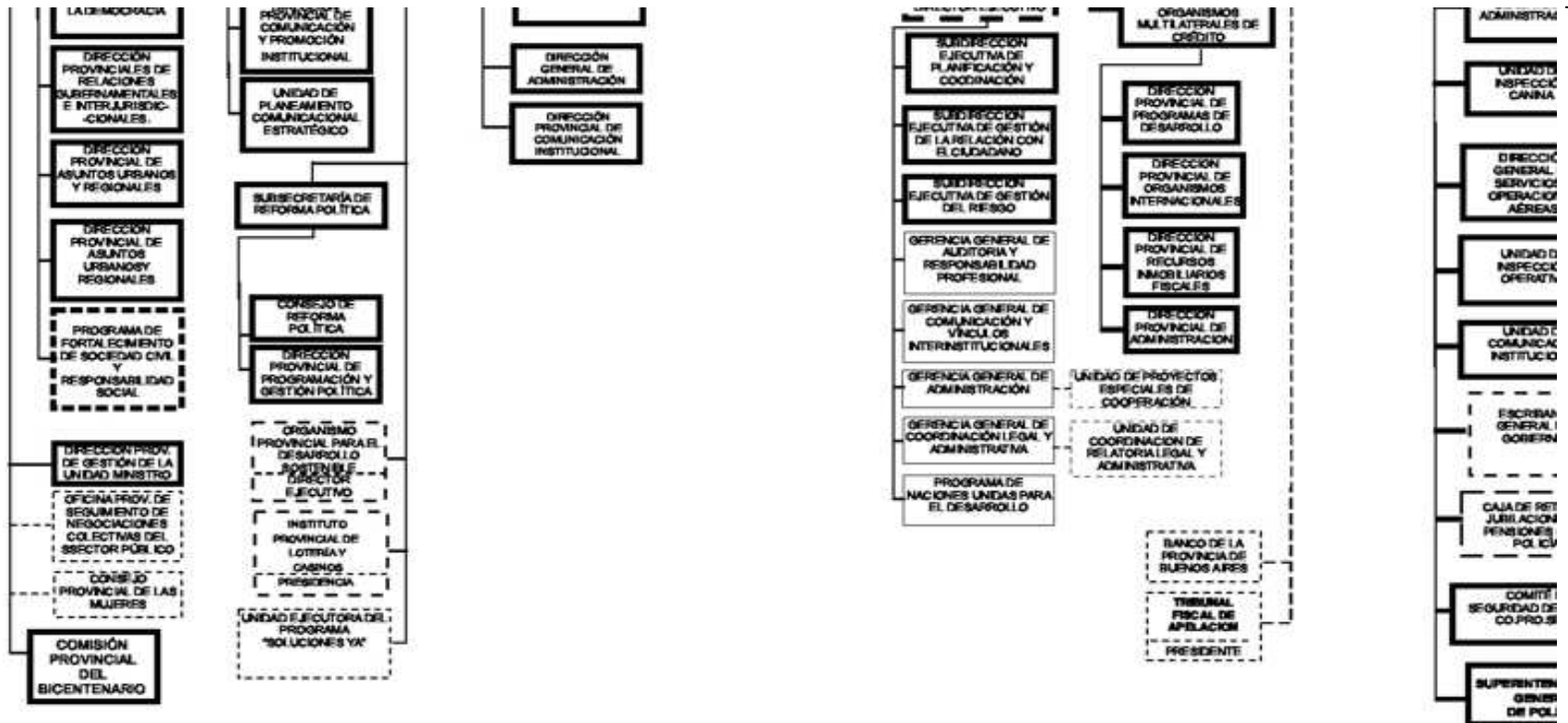

Dec. N° 1835/2010
Dec. N° 2804/09

Dec. N° 364/08
Dec. N° 3286/08
Dec. N° 23/07 -OPDS-
Dec. N° 203/08-364/03 -Lotería-
N° 1802/08 - 14/08

Decreto N° 386/08

N° 206/07
Ley N° 13/96
Resolución 75/09

Dec. N° 376/98 N° 206/01 N° 176/06
N° 206/02 N° 188/06
Res. n° 263/01 N° 786/03 N° 176/06
N° 1045/96 N° 2516/04 N° 3143/06
N° 400/05 N° 3136/06
N° 94/05 N° 263/07
Dec. 1876/08 - Dec. 197/09
Dec. 103/06

Decreto n° 602/010
aprobado M.J.y.S.

Respecto de los organigramas de abajo:
todos los organigramas pertenecen a la res 25/09 de la dgcye salvo el último, que pertenece a la dgpye y faltaría agregar la Subsecretaría de Gestión Educativa

ANEXO 1



ANEXO 3

DIRECCIÓN GENERAL DE CULTURA Y EDUCACIÓN

DIRECCIÓN GENERAL DE CULTURA Y EDUCACIÓN

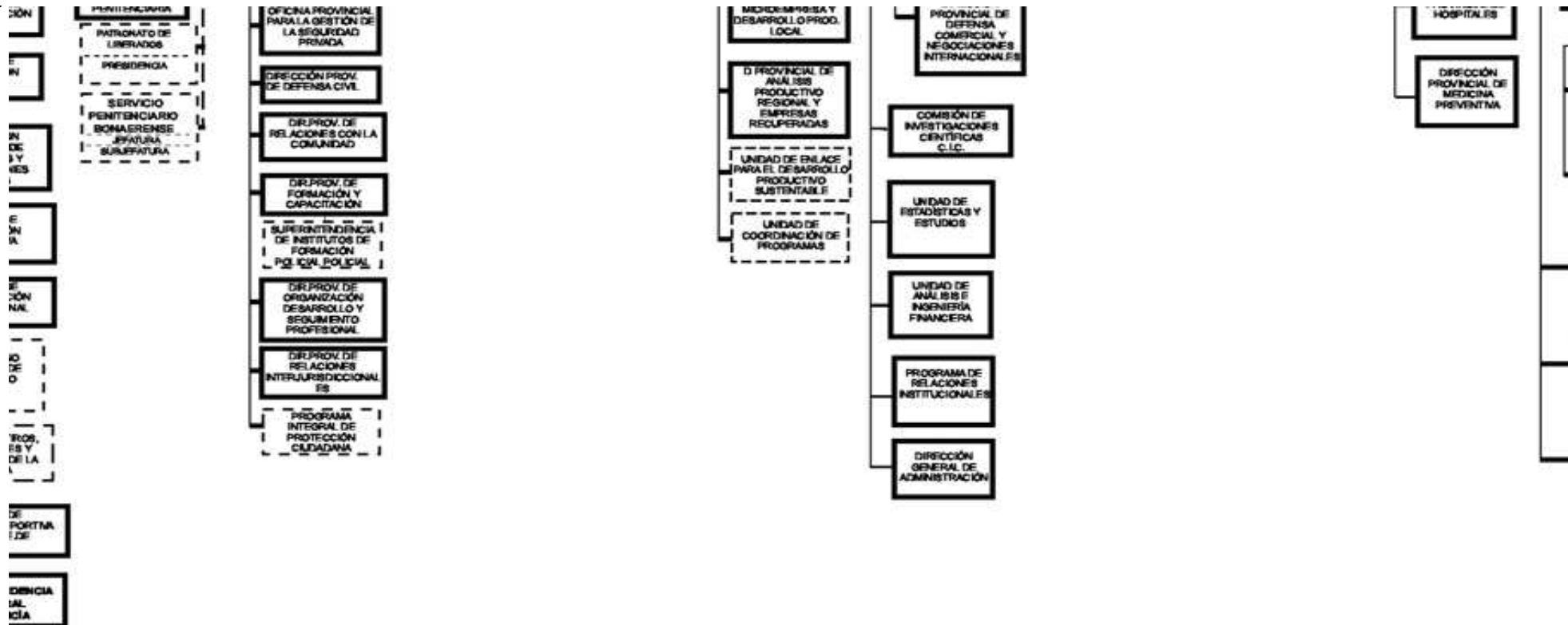

Dec. 340/04 Ley n° 13.204 Dec. N° 1860/04 -
 Dec. 949/05 Dec. N° 712/04 - Dec. N° 1477/04 Dec. N° 1733/05 Dec. N° 678/06
 Dec. 159/07 Dec. N° 1476/04 - Dec. N° 1479/04 Dec. N° 3055/05 Dec. N° 1212/06
 Dec. N° 3435/04 Dec. N° 1486/04 - Dec. N° 1136/04 Dec. N° 2876/06 Dec. N° 3028
 Dec. N° 1486/04 - Dec. N° 1136/04 Dec. N° 203/07
 Dec. N° 1480/04 - Dec. N° 1160/04 Dec. N° 74/07B

Dec. n° 1086/2010
 Dec. n° 1291/2010

Aún vigentes:
 Dec. N° 990/02
 Dec. N° 864/04
 Dec. N° 1290/06
 Dec. N° 1261/06

Dec. n° 2870/08
 Dec. N° 840/09

Dec. N° 186
 Dec. N° 218
 Dec. N° 195
 Dec. N° 806
 Dec. N° 1021
 Dec. N° 268

anexo a la res. modificatoria 800/09



ANEXO 30

DIRECCIÓN GENERAL DE CULTURA Y EDUCACIÓN

ANEXO 36

DIRECCIÓN GENERAL

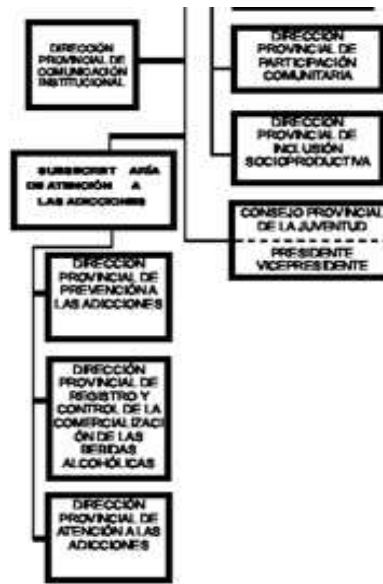
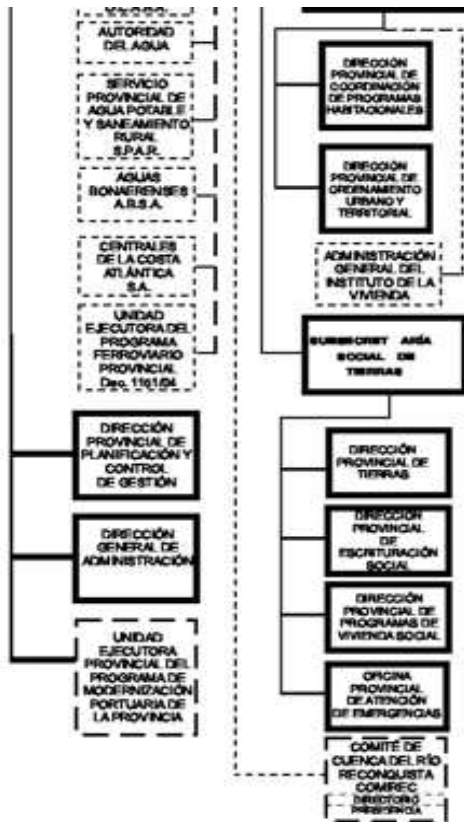

COLECTIVA L.P.S.

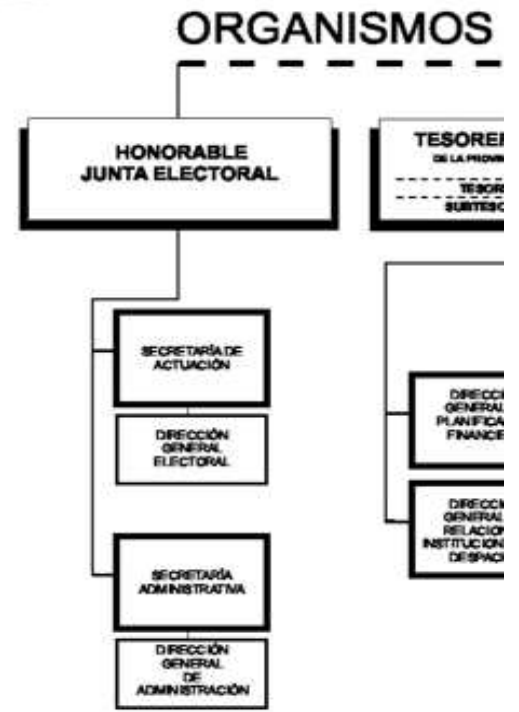

494 Dec. N° 1249/90
 556 Dec. N° 321/08
 57 Dec. N° 565/09
 57 Dec. N°
 496 Dec. N°
 507 Dec. N°
 Dec. N°

Dec. N° 1306/00 Dec. N° 256/05 Dec. N° 299/08
 Dec. N° 1441/03 Dec. N° 879/05 Dec. N° 179/08
 Dec. N° 1161/04 Dec. N° 223/03 Dec. N° 198/08
 Dec. N° 2199/04 Ley N° 13.164 Dec. N° 294/08
 Dec. N° 3820/08 Dec. N° 1092/06 Dec. N° 366/08
 Dec. N° 2360/06 Dec. N° 2360/06 Dec. N° 367/08
 Dec. N° 2317/06 Dec. N° 2317/06 Dec. N° 2188/07
 Dec. N° 3086/06 Dec. N° 378

Dec. N° 301/02-ex D.H.yT.
 Dec. N° 111/08
 Dec. N° 2835/08
 Dec. N° 1370/03 Dec. N° 50/2010
 Dec. N° 1625/09 Dec. N° 729/2010 Dec. N° 1835/10

Dec. N° 830/04
 Dec. N° 1778/05
 Dec. N° 266/08
 Dec. N° 2841/08

Ley N° 5.109
 Dec. N° 1242/05

Ley N° 8.941
 Dec. N° 2015



DIRECCIÓN GENERAL DE CULTURA Y EDUCACIÓN

ANEXO 3c



DIRECCIÓN GENERAL DE CULTURA Y EDUCACIÓN

DE LA CONSTITUCIÓN

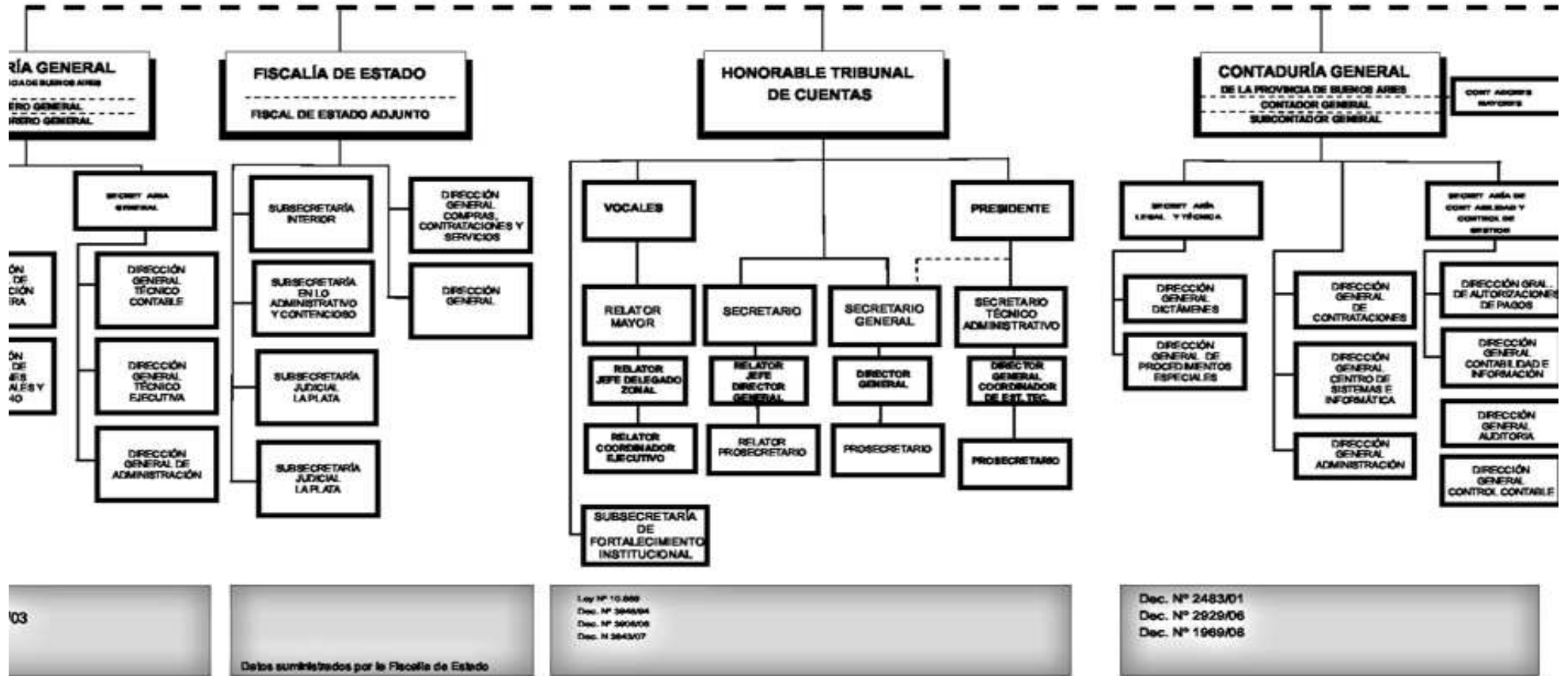

ANEXO 5

ANEXO 3d

DIRECCIÓN GENERAL DE CULTURA Y EDUCACIÓN

DIRECCIÓN GENERAL DE CULTURA Y ED

AUDITORÍA GENERAL

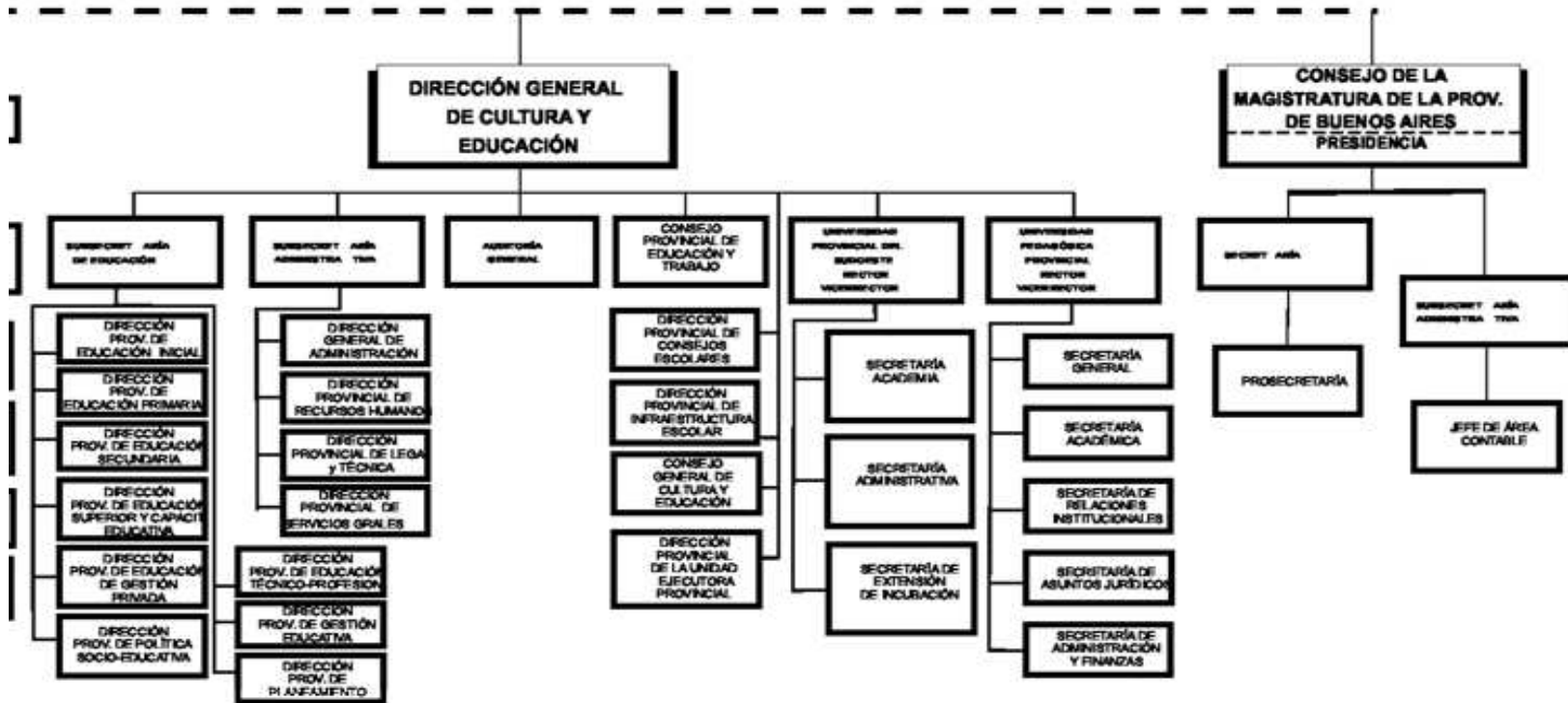

Por Ley de Ministerios nº 13757
la C.I.C. pasa a la órbita de la D.G.C.E.

Dec. N° 25/09
Dec. N° 2536/08
Dec. N° 1139/04
Dec. 3130/06
Dec. N° 2079/07
Resol. N° 800/08
Resol. N° 2220/09

Ley nº 1.368
Dec. Nº 717/98
Dec. Nº 1432/08



ANEXO 1



EDUCACIÓN

DIRECCIÓN GENERAL DE CULTURA Y EDUCACIÓN

GABINETE

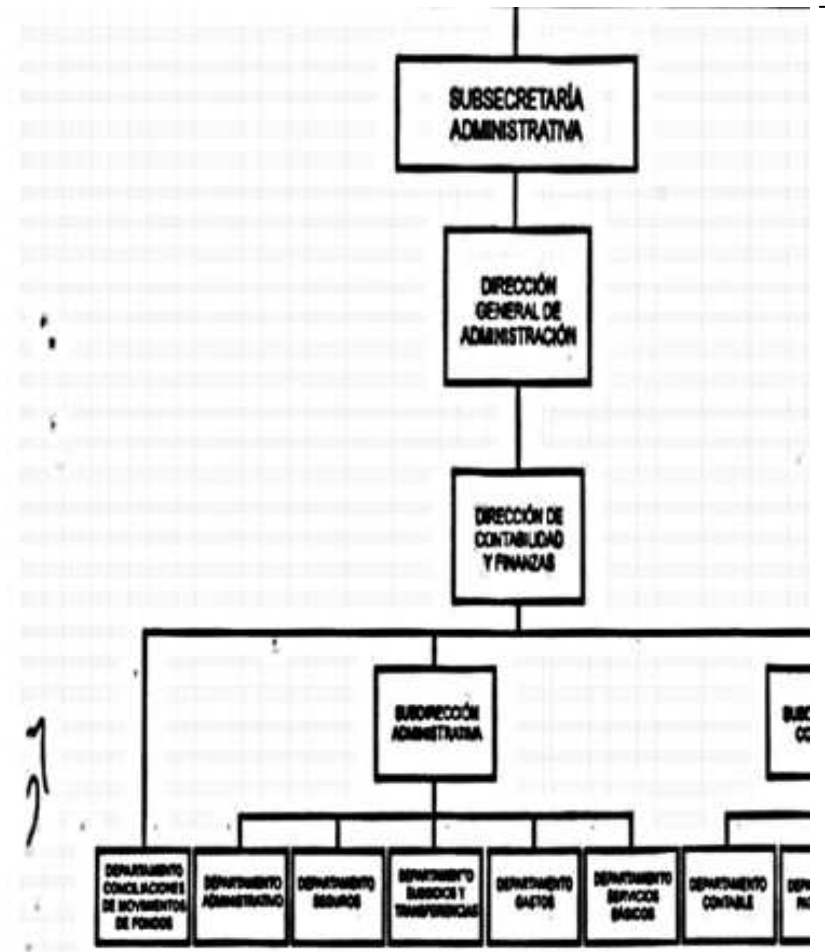
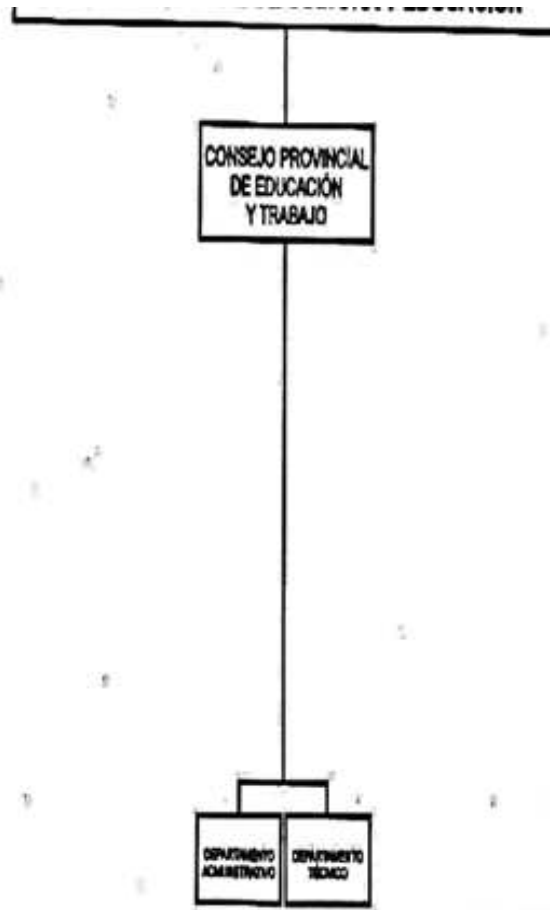

SUBSECRETARÍA ADMINISTRATIVA

DIRECCIÓN GENERAL DE ADMINISTRACIÓN

DIRECCIÓN DE CONTABILIDAD Y FINANZAS

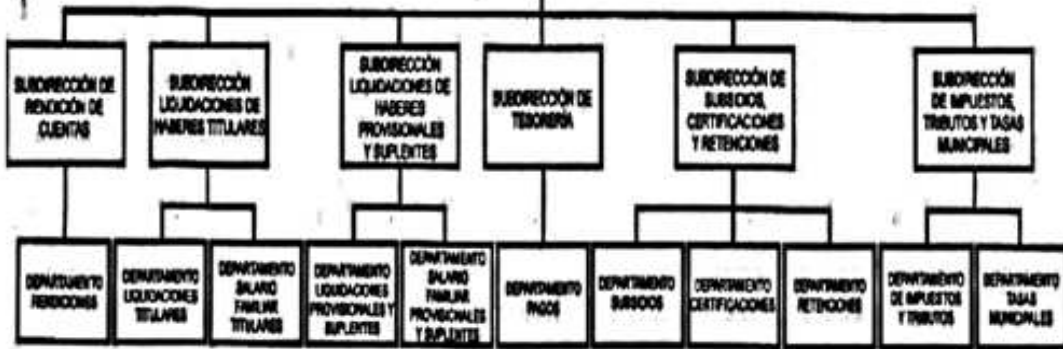

DIRECCIÓN INTABLE

DEPARTAMENTO TRÁMITE

DEPARTAMENTO DE COMISIONES Y RETENCIONES ESPECIALES

SUE ADI

PI LEK

D LE AC

BU A

DEPARTAMENTO ADMINISTRATIVO Y OFICIALES AUXILIARES

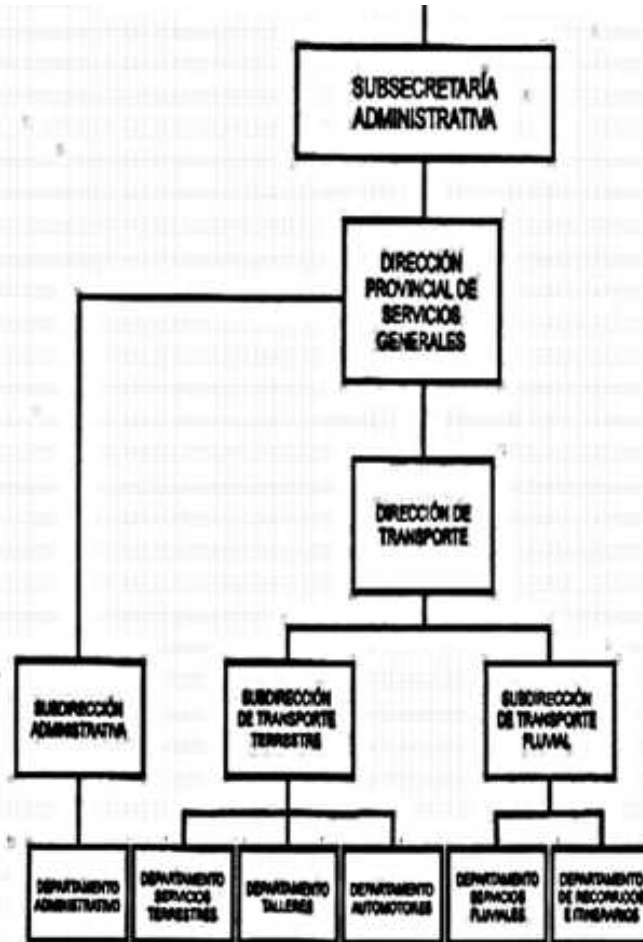

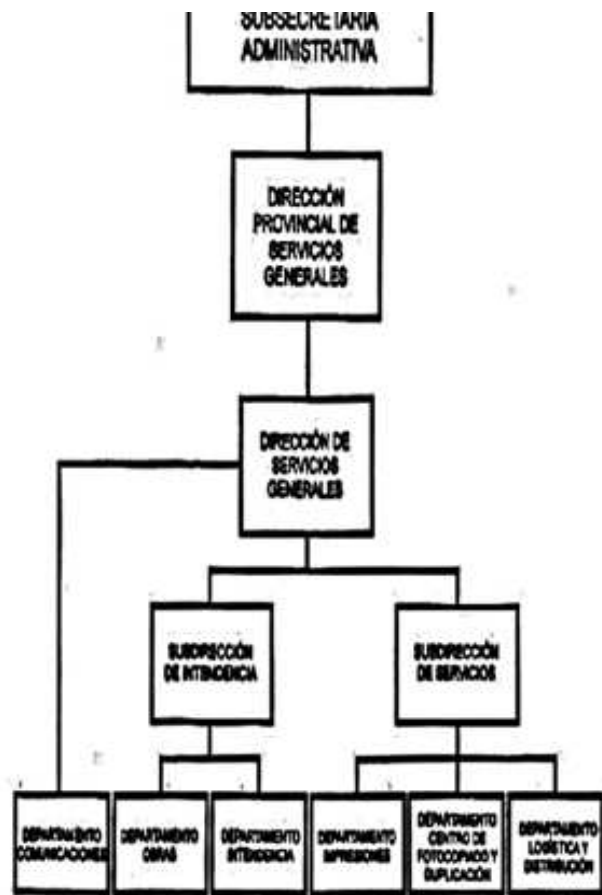

95

[Handwritten signature]

